

PAKEJ

# Haji

2025 | 1446H

\*PAKEJ HAJI EKONOMI

4 - 5 ORANG SEBILIK SAHAJA

CSE01  
**RM 54,950**

\*TERHAD kepada yang telah menerima surat tawaran terpilih (P1) bagi menunaikan ibadah haji 2025 sahaja.

Mujahadah di bumi  
**ARAFAH**

Pakej **CSS**  
**Standard**  
 Anggaran ±40-45 hari

4 - 5 ORANG SEBILIK

CSS01  
**RM 59,950**

3 ORANG SEBILIK

CSS02  
**RM 65,950**

2 ORANG SEBILIK

CSS03  
**RM 71,950**



**AWTAD SYISYAH\*\***

01 - 15 Zulhijjah  
 +- 960m dari Dataran Kompleks Melontar



\*\*Penginapan di Mina secara berkelompok mengikut Jantina. Tempahan bilik berdua dengan bayaran tambahan.

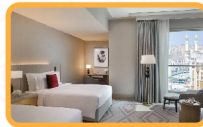

**JUMEIRAH MAKKAH**

15 Zulhijjah - 01 Muharram  
 +- 45m dari Dataran Masjid

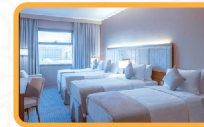

**MYSK TOUCH**

01 - 10 Muharram  
 +- 80m dari Pagar Masjid



**7 Kelebihan Pakej Standard**

1. Hotel berhampiran dengan Kompleks Melontar. 2. TERMASUK tiket keretapi laju Makkah - Madinah. 3. Khemah Mina disediakan bagi bermabit pada malam ke 11, 12 & 13 Zulhijjah. 4. Selepas melontar terus balik berehat di hotel di sepanjang waktu siang. Makan disediakan. 5. TERMASUK 1 ekor Kambing Korban bagi setiap jamaah. 6. Lokasi hotel Mina terletak di kawasan Syisyah (masih dalam Tanah Haram). 7. Saluran pejalan kaki dari hotel Mina ke Kompleks Melontar agak rata & lurus.

Pakej **CSD**  
**Standard Plus+**  
 Anggaran ±40-45 hari

4 - 5 ORANG SEBILIK

CSD01  
**RM 66,950**

3 ORANG SEBILIK

CSD02  
**RM 72,950**

2 ORANG SEBILIK

CSD03  
**RM 78,950**



**DURRAT MINA\*\***

01 - 15 Zulhijjah  
 +- 890m dari Dataran Kompleks Melontar



\*\*Penginapan di Mina secara berkelompok mengikut Jantina. Tempahan bilik berdua dengan bayaran tambahan.



**JUMEIRAH MAKKAH**

15 Zulhijjah - 01 Muharram  
 +- 45m dari Dataran Masjid



**MYSK TOUCH**

01 - 10 Muharram  
 +- 80m dari Pagar Masjid



**8 Kelebihan Pakej Standard Plus**

1. Hotel berhampiran dengan Kompleks Melontar. 2. TERMASUK tiket keretapi laju Makkah - Madinah. 3. Khemah Mina disediakan bagi bermabit pada malam ke 11, 12 & 13 Zulhijjah. 4. Selepas melontar terus balik berehat di hotel di sepanjang waktu siang. Makan disediakan. 5. TERMASUK 1 ekor Kambing Korban bagi setiap jamaah. 6. Lokasi hotel Mina terletak di kawasan Syisyah (masih dalam Tanah Haram). 7. Saluran pejalan kaki dari hotel Mina ke Kompleks Melontar agak rata & lurus. 8. Hotel berdekatan dengan kedai runcit, kedai dobi, masjid dan Bin Dawood Mall.

**Perkhidmatan Masyair (Arafah & Mina) Naik Taraf (PMN)**

**Apa Kelebihan PMN?**

- Pergerakan ke Arafah bermula pagi 9 Zulhijjah (bukan 8 Zulhijjah seperti biasa). • Dapat mengelak dari bermalam di Arafah (kerana tidak pergi dari 8 Zulhijjah).
- Bas Sewa Khas (akan diusahakan agar bas mempunyai tandas). • Mabit di Muzdalifah di dalam bas (mengikut keadaan semasa). • Bas akan terus menghala ke hotel Mina sejurus selepas selesai mabit di Muzdalifah. • Peserta PMN akan dibawa utk melontar Jamrah Aqobah 10 Zulhijjah bermula dari perkarangan hotel Mina. • Khemah PMN bagi urusan Mabit di Mina terletak 200m ke Kompleks Melontar (Haji 1445H) berbanding jarak 4km jika di Muaissem. • Khemah di Mina digunakan hanya bagi tujuan berMabit sahaja. Selesai Mabit, semua akan berehat di hotel Mina di sepanjang siang hari.
- Penginapan di hotel Mina akan lebih dapat mengelakkan para jamaah dari kesesakan bilik air di perkhemahan Mina.

**TAMBAHAN**  
 daripada harga pakej sedia ada

**RM 10,000**



Pakej **CSP**

# Premier

Anggaran 20-25 hari

2 ORANG SEBILIK

CSP01

RM 115,000

TERMASUK

Perkhidmatan Masyair (Arafah & Mina)  
Naik Taraf (PMN)

## 7 Kelebihan Pakej Premier

- ◆ Tiket Penerbangan BUSINESS CLASS
- ◆ Keretapi Laju BUSINESS CLASS ke Madinah\*
- ◆ Ada hotel berdekatan Mina Jamarat & Mall
- ◆ 1 ekor kambing korban bagi setiap jemaah
- ◆ Khemah PMN disediakan di Arafah & Mina.\*
- ◆ Insurans perjalanan yang komprehensif
- ◆ Tawaf Saei Haji awal\*
- ◆ Bas Sewa Khas bagi pergerakan 9 Zulhijjah ke Arafah dan selepas Mabit di Muzdalifah terus ke Hotel Mina.



### DURRAT MINA\*

01 Zulhijjah - 15 Zulhijjah  
+- 890m dari Dataran Kompleks Melontar



\*Penginapan sebilik berdua



### ROTANA CLOCK TOWER

15 Zulhijjah - 21 Zulhijjah  
+- 80m dari Dataran Masjid

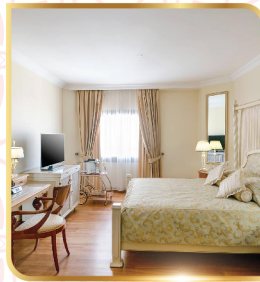

### OBEROI MADINAH

21 Zulhijjah - 25 Zulhijjah  
+- 15m dari Pagar Masjid



Pakej **CSR**

# Premier

Anggaran 20-25 hari

PLUS<sup>+</sup>

2 ORANG SEBILIK

CSR01

RM 200,000

Perkhidmatan Masyair (Arafah & Mina)  
Naik Taraf (PMN)

TERHAD & TERAWAL  
SAHAJA!



### ROTANA CLOCK TOWER

1 Zulhijjah - 21 Zulhijjah  
+- 80m dari Dataran Masjid



### OBEROI MADINAH

21 Zulhijjah - 25 Zulhijjah  
+- 15m dari Pagar Masjid



## Kelebihan Pakej Premier Plus

- ◆ Visa Haji (mengikut terma & syarat TH)
- ◆ Kad Pesakit Luar Saudi
- ◆ Tiket Penerbangan First / BUSINESS CLASS
- ◆ Khidmat Meet & Greet di Airport Jeddah
- ◆ Urusan Imigrasi Persendirian
- ◆ Kenderaan Khas dari Airport Jeddah ke Makkah
- ◆ Hotel Penginapan di Clock Tower Makkah mulai ketibaan sehingga 21 Zulhijjah (Makan Penuh).
- ◆ Hotel Transit berhampiran Kompleks Melontar Mina bagi memudahkan urusan melontar.
- ◆ Kenderaan Khas semasa urusan Mashaer (Arafah & Mina).
- ◆ Khemah bagi urusan Wuquf di Arafah dan semasa Mabit di Mina.
- ◆ Tawaf Saei Haji awal.
- ◆ Keretapi Laju BUSINESS CLASS ke Madinah\*
- ◆ Hotel Penginapan di Madinah (Makan Penuh)
- ◆ Kursus & Taklimat Intensif sebelum penerbangan
- ◆ 1 ekor kambing korban bagi setiap jemaah

\*Harga pakej haji adalah termasuk Bayaran Haji PJH 1446H/2025M sebanyak RM19,786 yang akan didebitkan dari akaun TH jemaah haji PJH. Walau bagaimanapun, TH berhak untuk mengenakan caj tambahan jika berlaku penambahan kos atau pengenalan kos baharu oleh pihak berautoriti/berkuasa di Arab Saudi. Semua kelebihan & keistimewaan ini adalah TERTAKLUK kepada KELULUSAN & PENGESAHAN dari pihak berkuasa. TEMPOH PENGINAPAN tertakluk kepada Jadual Penerbangan Haji yang akan ditetapkan oleh TH.

## MAKLUMAT TAMBAHAN:

1. Pakej adalah berdasarkan ketibaan jemaah haji bermula 1 Zulhijjah 1446H dan mendarat di Lapangan Terbang Jeddah.
2. Sebarang ketibaan awal adalah tertakluk kepada kos tambahan lain yang tidak dapat dielakkan.
3. Sebarang ketibaan awal adalah berdasarkan kepada kekosongan Bilik Penginapan serta tertakluk kepada Penginapan secara berkelompok mengikut jantina
4. Sebarang penginapan sebilik berdua semasa penginapan berkelompok adalah tertakluk kepada caj tambahan serta kekosongan bilik penginapan. Susunan katil hotel bilik penginapan adalah keputusan pihak hotel sendiri.

## Maklumat lain yang TERMASUK dalam Pakej:



**SAJIAN MAKANAN**  
3x sehari



**ZIARAH MAKKAH & MADINAH**  
Ziarah 2x di Makkah & 2x di Madinah



**PETUGAS**  
Nisbah 1 petugas bagi tiap 50 jemaah haji



**INSURAN PERJALANAN KOMPRESIF**

Atas permintaan jemaah dengan bayaran tambahan kecuali Premier telah termasuk.



**CENDERAHATI**

Set bagasi haji, kain ihram, telekung, sarung tangan wanita, uncang kasut, tag nama, buku panduan haji umrah, beg sandang & uncang belakang serbaguna.



**BIMBINGAN**

Taklimat di Tanah Air dan Tanah Suci akan dibimbing oleh pembimbing yang berpengalaman



**KURSUS HAJI**

Secara intensif di Kuala Lumpur dan taklimat akhir sebelum berlepas

## Maklumat Pembayaran:



CS HOLIDAYS SDN BHD  
**5640 9810 1116**

### TERMA & SYARAT:

Harga Pakej Haji adalah TERMASUK Bayaran Haji PJH 1446H / 2025M. Bayaran Haji ini akan didebitkan dari AKAUN TH Jemaah Haji PJH. Terma & syarat lain adalah seperti di dalam borang pendaftaran pakej Haji CSHOLIDAYS. Jika Bakal Haji membuat pembatalan atau penundaan pemergian haji, kadar denda yang dikenakan kepada bakal haji adalah seperti yang dinyatakan di dalam borang PENGESAHAN TERIMAAN TAWARAN PERKHIDMATAN PAKEJ HAJI 1446H/2025M.